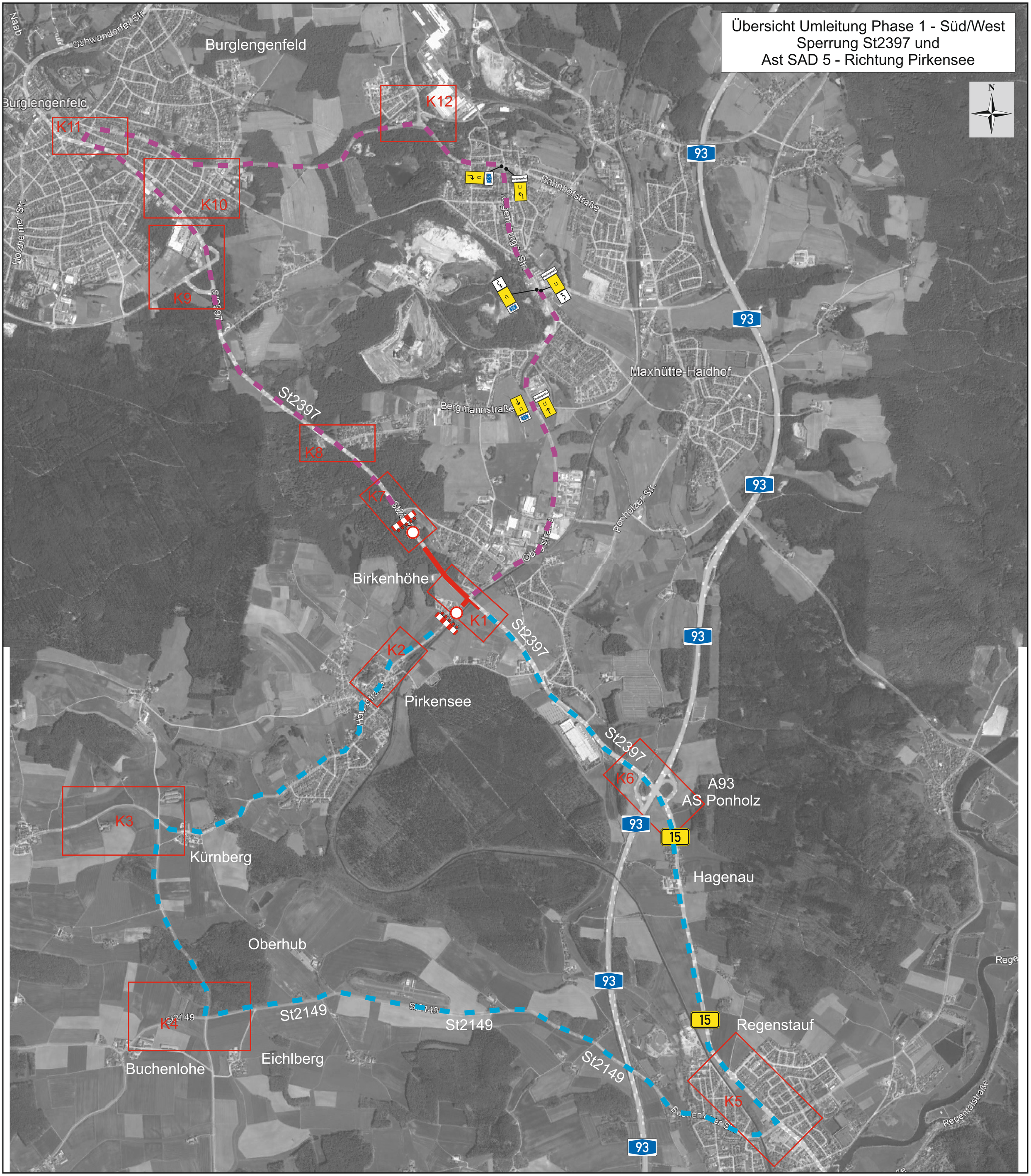Übersicht Umleitung Phase 1 - Süd/West
Sperrung St2397 und
Ast SAD 5 - Richtung Pirkensee