

Umleitungsstrecke

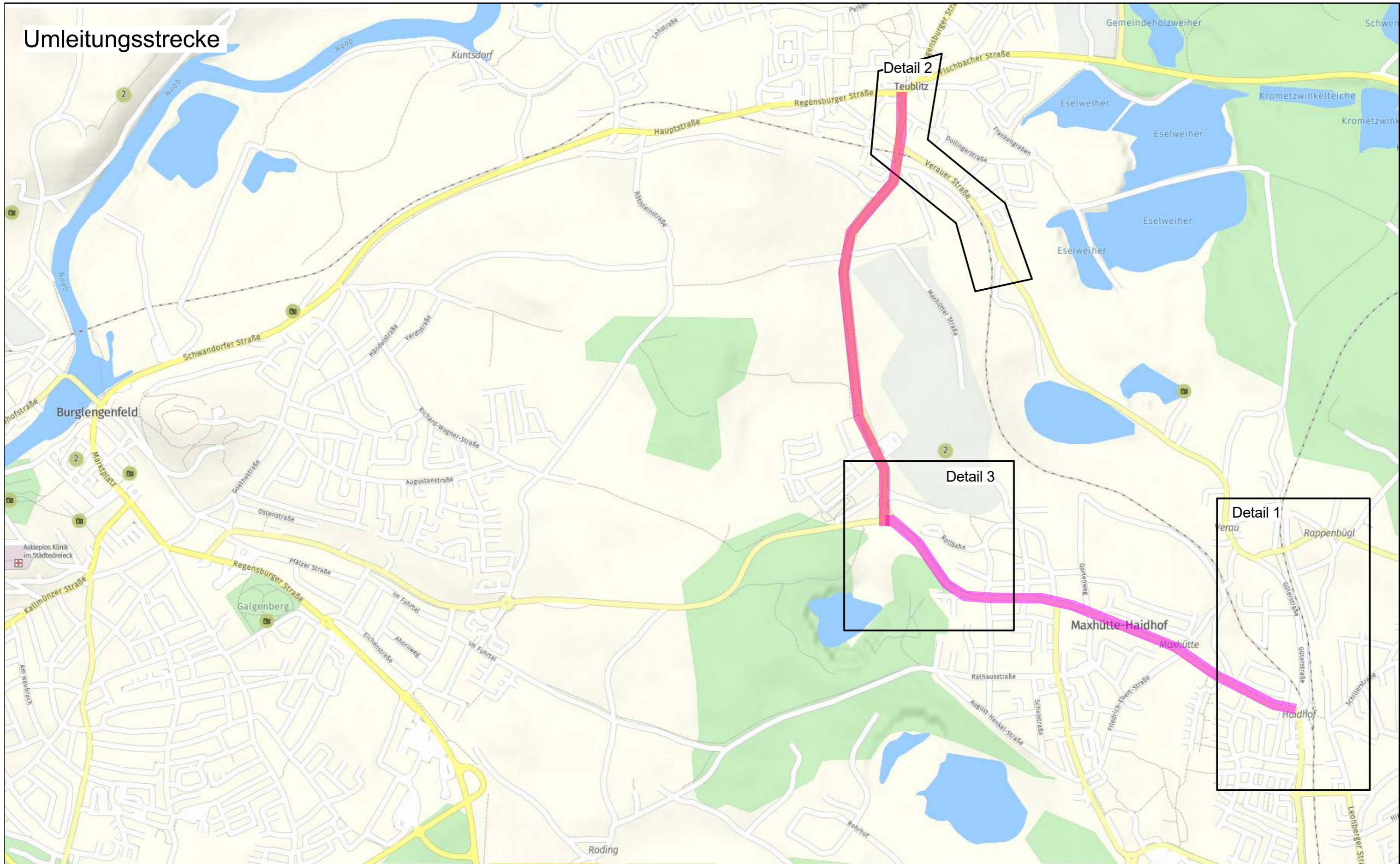

- 30 Aufbau
- 30 Bestand
- 30 Außer Kraft setzen
- 30 Abbau geplant

Auftrag Nr.: BV.Nr.:	Seitenname:	Seiten Nr.:	Plan Nr.:
AN1285310653	U-Strecke	1	01
Auftraggeber:			
Swietelsky			
Baumaßnahme:			
Güterstraße/Bahnhofstraße			
93142 Maxhütte			
Bearbeitet am:	Erstellt am:	Maßstab:	Ersteller:
01.04.2026	01.04.2026	1:330	S.Rauh
MAC Verkehrssicherungs GmbH			
München · Nürnberg · Ingolstadt · Heidenheim			
089-6924483 0911-89469240 08441-87939-0 07329-9202583			

Vollsperrung inkl. Gehwegsperrung

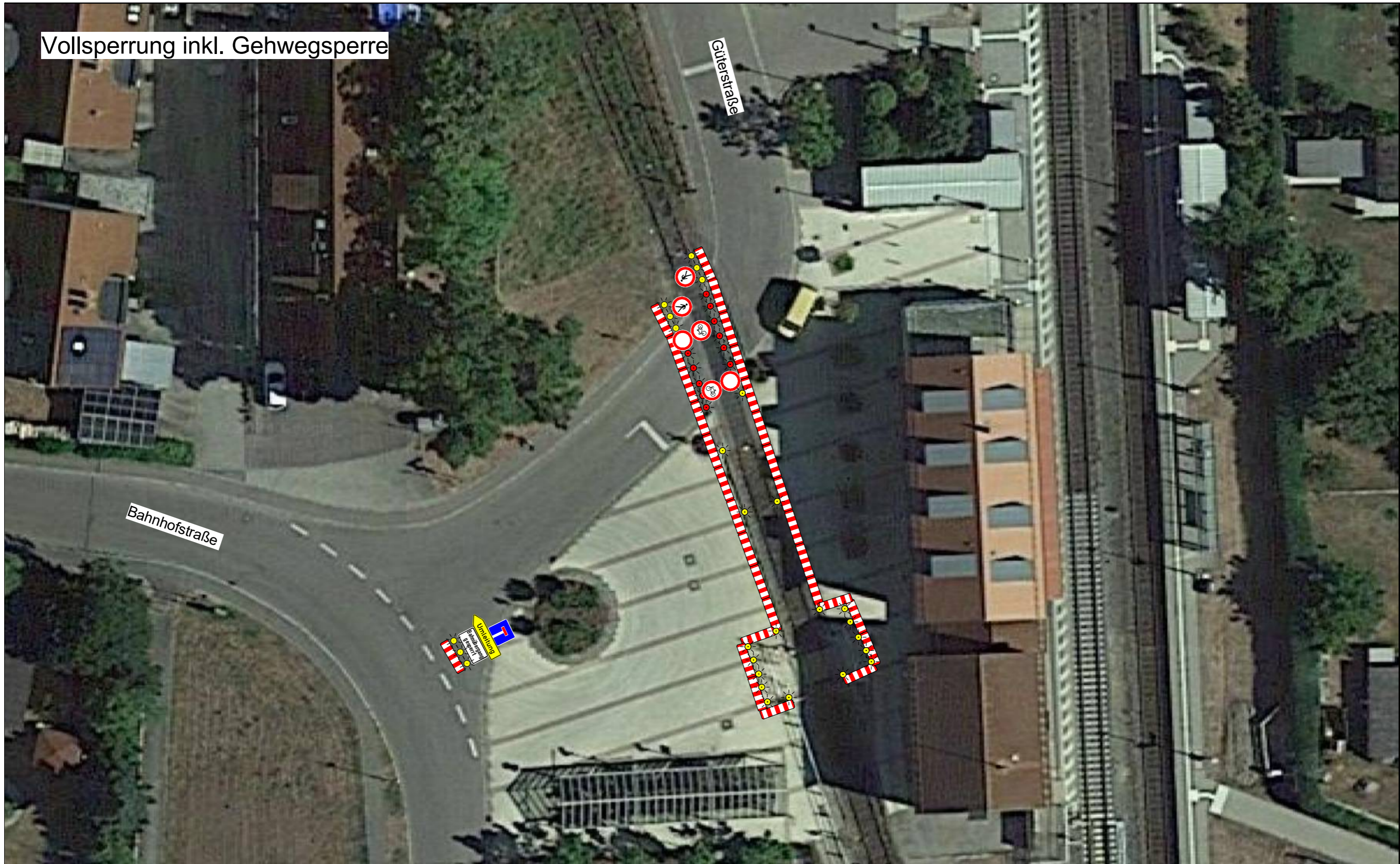

01.04.2026 14:00:45 V:\Zeichnungen\Bauvorhaben\BV_fertiggestellt\BV_10653_AN_12853_Swietelsky_Maxhütte_BÜ-Sperre.PDF

- 30 Aufbau
- 30 Bestand
- 30 Außer Kraft setzen
- 30 Abbau geplant

Auftrag Nr.:	BV.Nr.:	Seitenname:	Seiten Nr.:	Plan Nr.:
AN12853	10653	Sperre GW zu	2	01
Auftraggeber:				
Swietelsky				
Baumaßnahme:				
Güterstraße/Bahnhofstraße				
93142 Maxhütte				
Bearbeitet am:	Erstellt am:	Maßstab:	Ersteller:	
01.04.2026	01.04.2026	1:300	S.Rauh	
MAC Verkehrssicherungs GmbH				
München · Nürnberg · Ingolstadt · Heidenheim				
089-6924483 0911-89469240 08441-87939-0 07329-9202583				

Umleitung Fußgänger für Gehwegsperrung



- 30 Aufbau
- 30 Bestand
- 30 Außer Kraft setzen
- 30 Abbau geplant



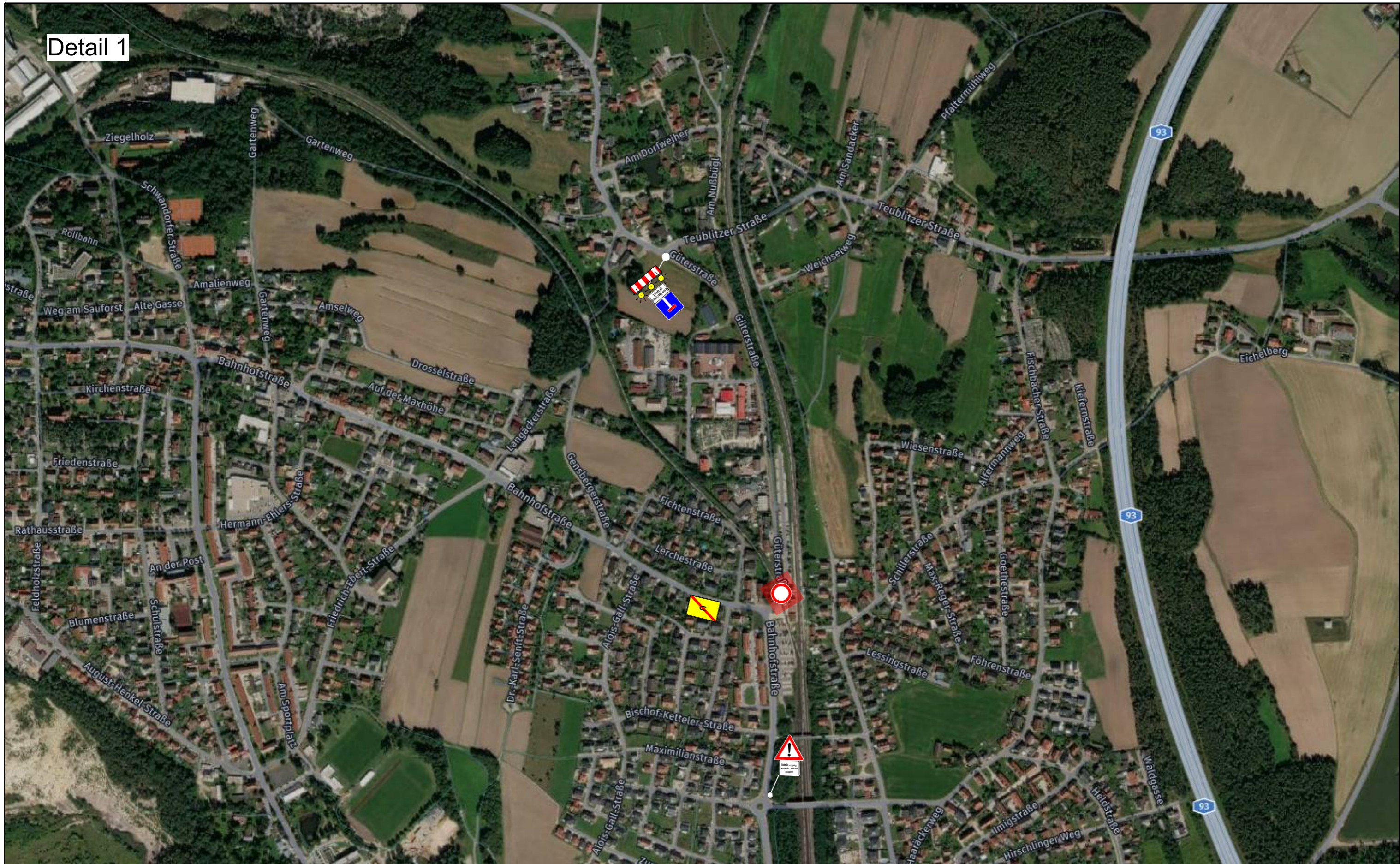

Arbeitsbereich - Siehe Plan Sperre

Auftrag Nr.: BV.Nr.:	Seitenname:	Seiten Nr.:	Plan Nr.:
AN1285310653	FG U	3	01
Auftraggeber: Swietelsky			
Baumaßnahme: Güterstraße/Bahnhofstraße 93142 Maxhütte			
Bearbeitet am:	Erstellt am:	Maßstab:	Ersteller:
01.04.2026	01.04.2026	1:1250	S.Rauh
MAC Verkehrssicherungs GmbH			
München · Nürnberg · Ingolstadt · Heidenheim			
089-6924483 0911-89469240 08441-87939-0 07329-9202583			

Detail 1



01.04.2026 14:00:46 V:\Zeichnungen\Bauunterlagen\BV_fertiggestellt\BV_10653_AN_12853_Swietslky_Maxhütte_BÜ-Sperre_PDF

-  Aufbau
-  Bestand
-  Außer Kraft setzen
-  Abbau geplant

Alle Umleitungsschilder werden zusätzlich mit ZZ aufgestellt wie folgt:

**Bahnhof
Maxhütte-Haidhof**

Auftrag Nr.: BV.Nr.:	Seitenname:	Seiten Nr.:	Plan Nr.:
AN1285310653	Detail 1	4	01
Auftraggeber: Swietslky			
Baumaßnahme: Güterstraße/Bahnhofstraße 93142 Maxhütte			
Bearbeitet am:	Erstellt am:	Maßstab:	Ersteller:
01.04.2026	01.04.2026	1:6000	S.Rauh
MAC Verkehrssicherungs GmbH			
München · Nürnberg · Ingolstadt · Heidenheim 089-6924483 0911-89469240 08441-87939-0 07329-9202583			

Detail 2



- 30 Aufbau
- 30 Bestand
- 30 Außer Kraft setzen
- 30 Abbau geplant

Alle Umleitungsschilder werden zusätzlich mit ZZ aufgestellt wie folgt:

**Bahnhof
Maxhütte-Haidhof**

Auftrag Nr.: BV.Nr.:	Seitenname:	Seiten Nr.:	Plan Nr.:
AN1285310653	Detail 2	5	01
Auftraggeber: Swietelsky			
Baumaßnahme: Güterstraße/Bahnhofstraße 93142 Maxhütte			
Bearbeitet am:	Erstellt am:	Maßstab:	Ersteller:
01.04.2026	01.04.2026	1:3500	S.Rauh
MAC Verkehrssicherungs GmbH			
München · Nürnberg · Ingolstadt · Heidenheim 089-6924483 0911-89469240 08441-87939-0 07329-9202583			

Detail 3



- 30 Aufbau
- 30 Bestand
- 30 Außer Kraft setzen
- 30 Abbau geplant

Alle Umleitungsschilder werden zusätzlich mit ZZ aufgestellt wie folgt:

**Bahnhof
Maxhütte-Haidhof**

Auftrag Nr.: AN1285310653	Seitenname: Detail 3	Seiten Nr.: 6	Plan Nr.: 01
Auftraggeber: Swietelsky Baumaßnahme: Güterstraße/Bahnhofstraße 93142 Maxhütte			
Bearbeitet am: 01.04.2026	Erstellt am: 01.04.2026	Maßstab: 1:5500	Ersteller: S.Rauh
MAC Verkehrssicherungs GmbH			
München · Nürnberg · Ingolstadt · Heidenheim 089-6924483 0911-89469240 08441-87939-0 07329-9202583			